

UZAVÍRKA A OBJÍZDNÁ TRASA PRO VOZIDLA DO 7,5t

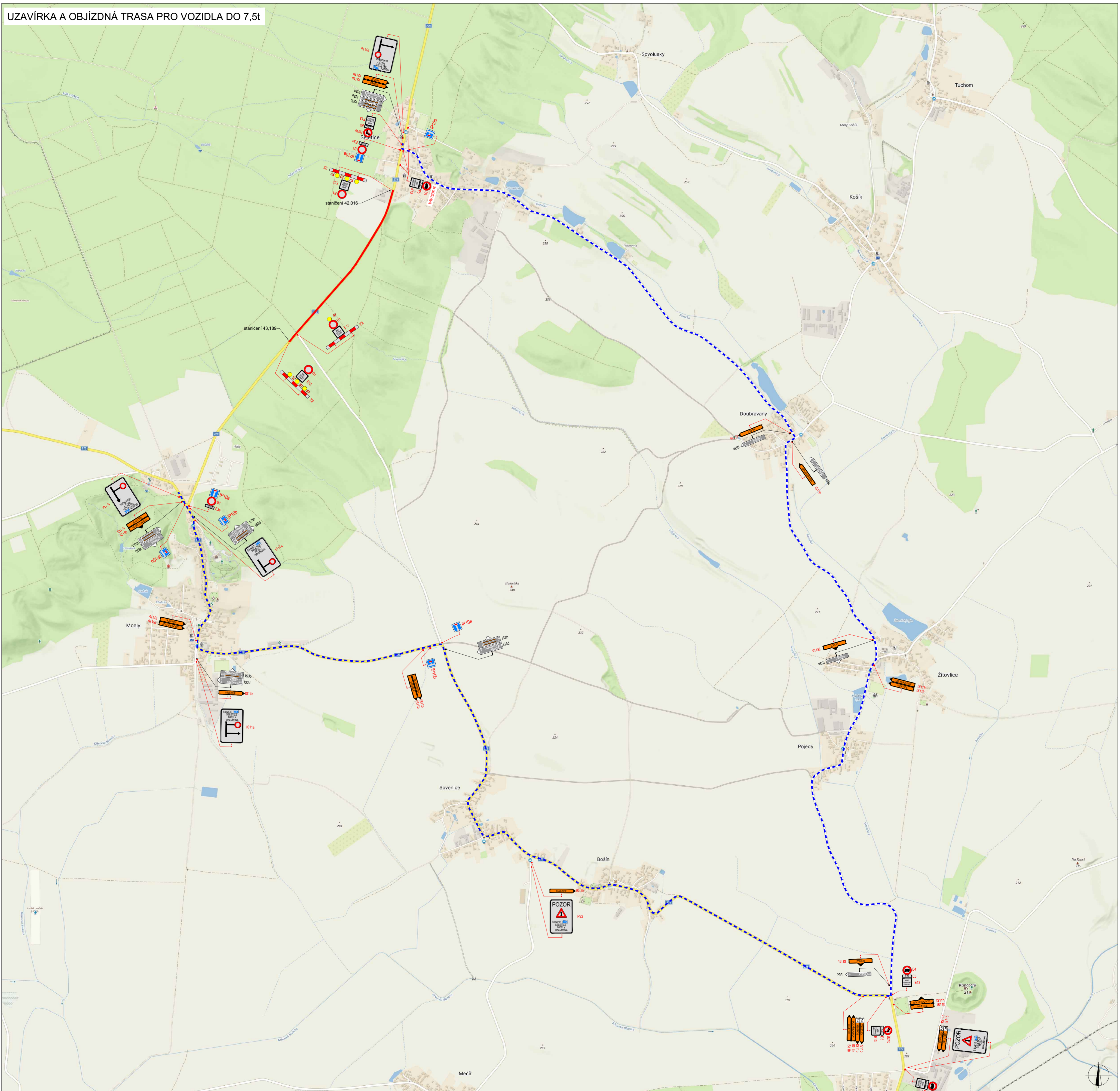

PLATNOST DOKUMENTACE

V	dne	V	dne	V	dne
---	-----	---	-----	---	-----

LEGENDA

- NAUKLÉBNÉ PŘECHODNÉ DOPRAVNÍ ZNAČENÍ
- OBJÍZDNÁ TRASA DO 7,5t
- UZAVÍRKA
- TRVALÉ DOPRAVNÍ ZNAČENÍ
- TRVALÉ DOPRAVNÍ ZNAČENÍ DOČASNĚ ZNEPLATNĚNÉ

ZODPOVĚDNÝ PROJEKTANT:	Richard Peška		WZNAČ
VYPRACOVANÝ:	Lukáš Beránek		
KONTROLOVAL:	Richard Peška		
NAZEV STAVBY:	II/279 Seletice - Mčely	ČÍSLO ZNAKY:	141/2024
OBEC:	okres Nymburk, Středočeský kraj	DATA:	07/2024
Situace dopravně-inženýrských opatření		MĚŘKOVÁ:	1:500
		ČÍSLO PŘÍKAZU:	RDS
		STRANA:	1

UZAVÍRKA A OBJÍZDNÁ TRASA PRO VOZIDLA NAD 7,5t

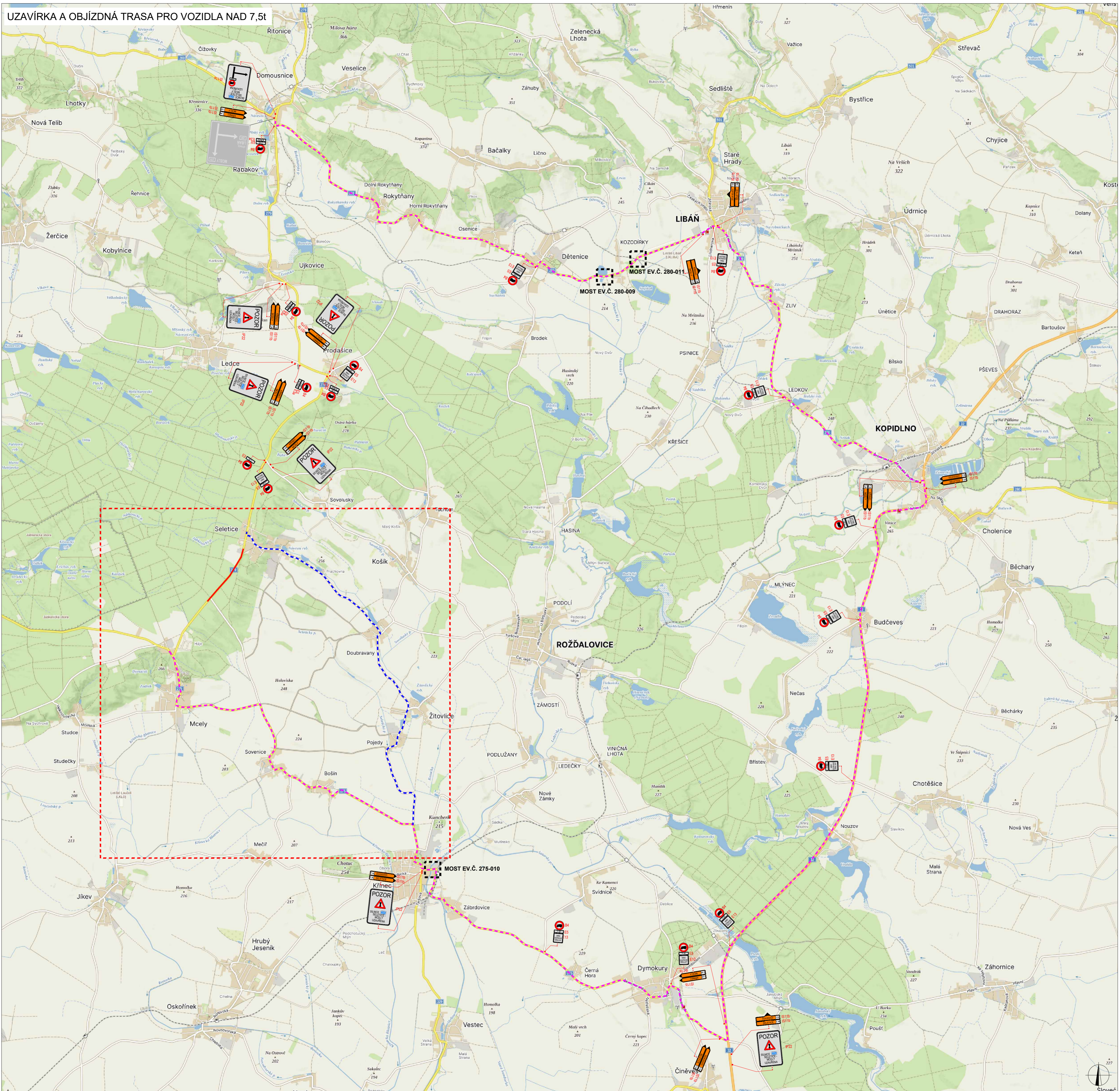

PLATNOST DOKUMENTACE

V	one	V	one	V	one
---	-----	---	-----	---	-----

LEGENDA

	NAKURZENÉ PŘECHODNÉ DOPRAVNÍ ZNAČENÍ		UZAVÍRKA
	TRVALÉ DOPRAVNÍ ZNAČENÍ		OBJÍZDNÁ TRASA DO 7,5t
	TRVALÉ DOPRAVNÍ ZNAČENÍ DOČASNĚ ZNEPLATNĚNÉ		OBJÍZDNÁ TRASA NAD 7,5t

ZODPOVĚDNÝ PROJEKTANT:	Richard Peška		
VYPRACOVATEL:	Lukáš Beránek		
KONTROLOVAL:	Richard Peška		
NAZEV STAVBY:	II/279 Seletice - Mčely	ČÍSLO ZÁKAZY:	141/2024
OBEC:	okres Nymburk, Středočeský kraj	FORMA:	07/2024
		WĚŘKO:	5112/1_366_01_01000
		ÚČEL:	RDS
Situace dopravně-inženýrských opatření			2

MOST EV.Č. 280-009

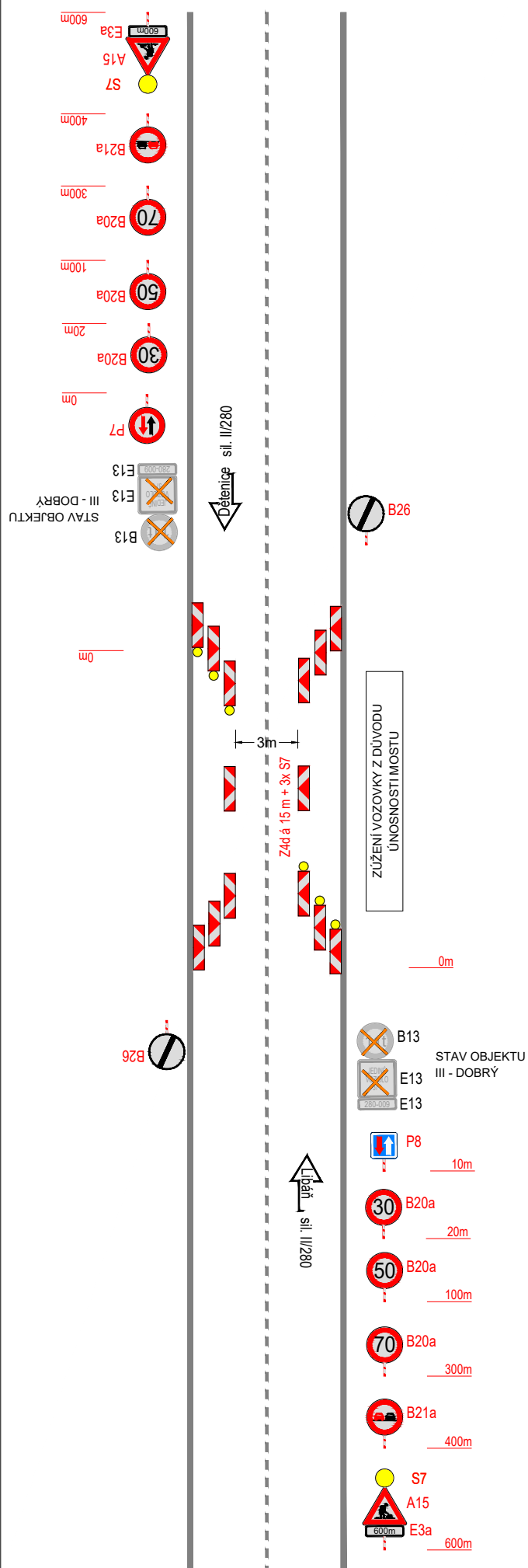

MOST EV.Č. 280-011

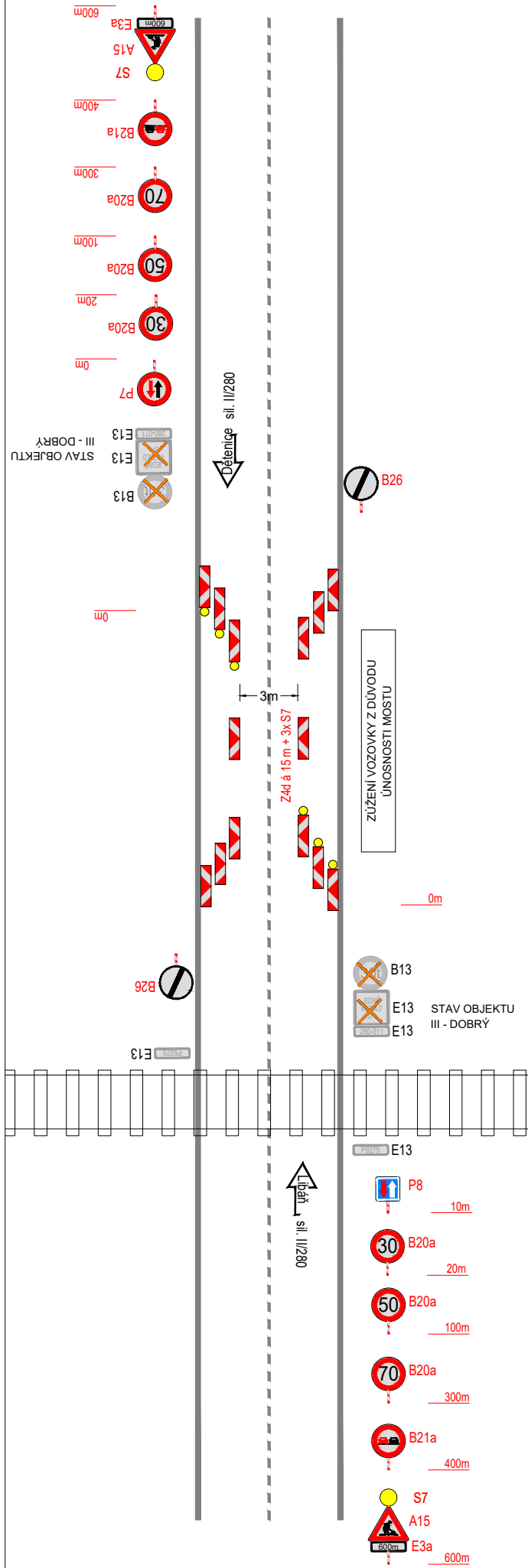

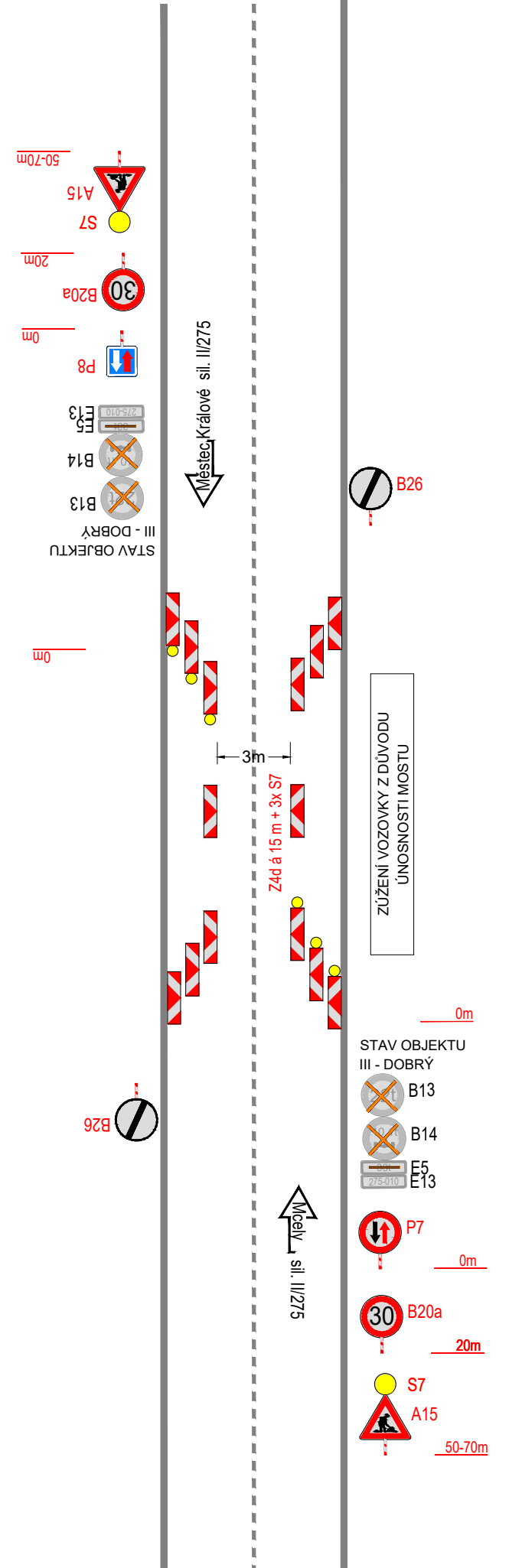

MOST EV.Č. 275-010





PLATNOST DOKUMENTACE

V dne	V dne	V dne
-------------------	-------------------	-------------------

LEGENDA

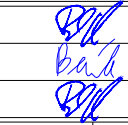
-  NAVRŽENÉ PŘECHODNÉ DOPRAVNÍ ZNAČENÍ
-  TRVALÉ DOPRAVNÍ ZNAČENÍ
-  TRVALÉ DOPRAVNÍ ZNAČENÍ DOČASNĚ ZNEPLATNĚNÉ

ZODPOVĚDNÝ PROJEKTANT:	Richard Peška		
VYPRACOVAL:	Lukáš Beránek		
KONTROLOVAL:	Richard Peška		
NÁZEV STAVBY:	II/279 Seletice - Mčely	ČÍSLO ZAKÁZKY:	141/2024
	okres Nymburk, Středočeský kraj	DATUM:	07/2024
OBSAH:	Situace dopravně-inženýrských opatření	MĚŘITKO:	-
		ÚČEL:	RDS
		ČÍSLO PŘÍLOHY:	SOUPRAVA:
		3	